

## RZECZOZNAWSTWO

Wycena, Pojazdów, Maszyn i Urządzeń  
Krzysztof Kacprzak

80-104 Gdańsk, ul. Kartuska 80/13 tel. 785-447-975, e-mail: [sato.gda@wp.pl](mailto:sato.gda@wp.pl)

[www.sato.gda.pl](http://www.sato.gda.pl)



## RZECZOZNAWSTWO TECHNICZNE

### WYCENA POJAZDÓW, MASZYN I URZĄDZEŃ

członek Ogólnopolskiego Stowarzyszenia Rzeczoznawców Motoryzacyjnych  
Ruchu Drogowego, Maszyn i Urządzeń AUTOCONSULTING.

**OPINIA Nr: 20/1/2021**

z dnia: 2021/04/22

Rzeczoznawca : Krzysztof Kacprzak

Zleceniodawca: Gdański Ośrodek Sportu

Adres: Romualda Traugutta 29, 80-221 Gdańsk

Zlec. pismo, znak: przesłane drogą elektroniczną

z dnia: 2021/04/02

Właściciel: Gdański Ośrodek Sportu

Adres: Romualda Traugutta 29, 80-221 Gdańsk

Zadanie: Ocena stanu technicznego i określenie wartości rynkowej pojazdu marki Citroen Berlingo nr rej. GD 0977N.

## PODSTAWA OPINII

- 1) Oględziny, badanie techniczne pojazdu przeprowadzone w dniu 08.04.2021 r. w Gdańsku, ul. Zielonogórska 4.
- 2) Dowód rejestracyjny numer DR/BA0 0438365.
- 3) Faktura VAT: GDN/A11/146 (dotyczy zakupu pojazdu w dniu 25.03.2008 r.).
- 4) Rozkodowanie przedmiotowego pojazdu w systemie eksperckim DAT.
- 5) Dane na temat przedmiotowego pojazdu uzyskane z Centralnej Ewidencji Pojazdów.

## DANE IDENTYFIKACYJNE POJAZDU (\*)

Dane: [O] IV-2021

Marka: CITROËN	Model pojazdu: Berlingo 1.6 16V HDI MR`03	
Wersja: Multispace+	Nr rejestracyjny: GD0977N	Rok prod.: 2008
Rodzaj pojazdu: Samochód osobowy		VIN: VF7GJ9HXC8J046532

Data pierwszej rejestracji	2008/04/01
Data ważności badania technicznego	2022/03/05
Data oględzin	2021/04/08
Miejsce oględzin	ul. Zielonogórska 4, Gdańsk
Wskazanie drogomierza	123558 km
Okres eksploatacji pojazdu (08/04/01-21/04/08)	156 mies.
Kolor powłoki lakierowej, (rodzaj lakieru)	szary 2-warstwowy z efektem metalicznym
Oznaczenie typu	G
Dop. masa całk.	1890 kg
Rodzaj nadwozia	kombi (uniwersalne) 5 drzwiowe
Jednostka napędowa	z zapłonem samoczynnym
Pojemność / Moc silnika	1560 ccm / 66kW (90KM)
Liczba cylindrów / Układ cylindrów / Liczba zaworów	4 / rzędowy / 16
Rodzaj skrzyni biegów	manualna
Rodzaj napędu	przedni (4x2)

## WYPOSAŻENIE STANDARDOWE

L.p.	Nazwa elementu wyposażenia	L.p.	Nazwa elementu wyposażenia
1	ABS - system zapobiegający blokowaniu kół	12	Relingi dachowe
2	Drzwi boczne lewe przesuwne	13	Roleta do bagażnika
3	Drzwi boczne prawe przesuwne	14	Siatka oddzielająca przestrzeń bagażową
4	Drzwi tylne podnoszone do góry	15	Siedzenia tylne dzielone asymetrycznie
5	Immobilizer	16	Szyba tylna ogrzewana

6	Kierownica pokryta skórą	17	Szyby przyciemniane
7	Napinacze przednich pasów bezpieczeństwa z kontrolą naciągu	18	Światła p/mgielne przednie
8	Pasy bezpieczeństwa przednie z regulacją wysokości mocowania	19	Światło dodatkowe STOP
9	Poduszka powietrzna kierowcy	20	Wspomaganie układu kierowniczego
10	Poduszka powietrzna pasażera	21	Wycieraczka szyby tylnej
11	Przygotowanie do montażu radia	22	Zderzaki lakierowane

**L.p. Nazwa pakietu / elementu pakietu wyposażenia standardowego**

1	Klimatyzacja + szyba przednia atermiczna Klimatyzacja Szyba przednia atermiczna
2	Pakiet plus Szyby przednie regulowane elektrycznie Zamek centralny Lusterka zewnętrzne podgrzewane elektrycznie Lusterko zewnętrzne prawe regulowane elektrycznie
3	Radio z odtwarzaczem CD, głośniki 6 szt. Radioodtwarzacz CD Głośniki 6 szt.

**WYPOSAŻENIE DODATKOWE**

L.p.	Nazwa elementu wyposażenia	Wartość [PLN]
1	+Autoalarm	143
2	Czujniki cofania	87
3	+Hak holowniczy	138
4	Lakier metalizowany	134

**OPIS ZAMONTOWANEGO W POJEŹDZIE OGUMIENIA**

Koło	Marka, typ	Bieżnik [mm]	Zużycie [%]
Przednie lewe:	KELLY 185/65 R15 88T KELLY HP TL		45
Przednie prawe:	KELLY 185/65 R15 88T KELLY HP TL		45
Tylne lewe:	KELLY 185/65 R15 88T KELLY HP TL		45
Tylne prawe:	KELLY 185/65 R15 88T KELLY HP TL		45

**STAN TECHNICZNY POJAZDU**

**Na podstawie oględzin, oraz badania technicznego pojazdu stwierdzono:**

**1. Nadwozie:** błotnik tylny lewy - pocięty i porysowany, drzwi tylne lewe - wgięte i porysowane, drzwi przednie lewe - punktowe wcięcie, próg lewy - ogniska rdzy, pokrywa silnika - punktowo wgięta, błotnik przedni lewy - porysowany, próg prawy - ogniska rdzy, błotnik przedni prawy - pocięty, drzwi przednie prawe - punktowo wgięte, drzwi przesuwne tylne prawe - wgięte i zarysowane, błotnik tylny prawy - wgięty i zarysowany, drzwi tyłu bagażnika - wgięte.

**2. Silnik z osprzętem:** widocznych wad i niesprawności nie stwierdzono.

**3. Układ napędowy:** widocznych wad i niesprawności nie stwierdzono.

**4. Układ kierowniczy:** przekładania kierownicza (maglownica) - do regeneracji w zakładzie specjalistycznym.

**5. Układ hamulcowy:** tarcze + klocki przód - wymiana.

**6. Zawieszenie:** widocznych wad i niesprawności nie stwierdzono.

**7. Wyposażenie pojazdu:** listwa ozdobna drzwi przednich lewych - porysowana, listwa ozdobna drzwi przesuwnych tylnych prawych - ubytki materiału, antena dachowa - ułamana, kołpak koła przedniego prawego -

ułamany, wycieraczka szyby tylnej - brak, osłona pokrywa tylna dół - trwale zarysowana, zderzak przedni - porysowany

### KOREKTY

WARTOŚĆ BAZOWA BRUTTO (155 mies.) ..... 10 450 PLN  
KOREKTA ZA WYPOSAŻENIE DODATKOWE ..... 502 PLN

*Wyposażenie pojazdu powoduje powiększenie wartości pojazdu, gdy jest wyposażeniem ponadstandardowym oraz jest sprawne, czyli zdolne do spełnienia swojej funkcji. Wielkość korekty wartości bazowej, związanej z wyposażeniem dodatkowym pojazdu została określona na podstawie udziału tego wyposażenia w wartości standardowo wyposażonego nowego pojazdu z uwzględnieniem amortyzacji pojazdu i zwiększonej amortyzacji jego wyposażenia.*

KOREKTA ZA PIERWSZĄ REJESTRACJĘ ..... - 50 PLN

*Korekta uwzględnia wpływ daty pierwszej rejestracji pojazdu (pierwszego dopuszczenia do ruchu po zakupieniu pojazdu nowego) na jego wartość. Przyjmuje się, że pojazd bazowy został zarejestrowany po raz pierwszy 2008/05/15. Pojazd wyceniany został zarejestrowany 1 miesiąc wcześniej, zatem jego okres eksploatacji jest dłuższy od okresu eksploatacji pojazdu bazowego i stąd wynika ujemna korekta wartości.*

KOREKTA ZA PRZEBIEG ..... 1 571 PLN

*Korekta uwzględnia wpływ przebiegu pojazdu na jego wartość. Wartość bazowa (skorygowana o wpływ pierwszej rejestracji) została określona dla przebiegu normatywnego 228 000 km. Zweryfikowany przebieg wycenianego pojazdu jest mniejszy od normatywnego o - 104 442 km. Powoduje to zastosowanie korekty wartości w wysokości 14,42%.*

KOREKTA ZA OGUMIENIE ..... 34 PLN

*Korekta uwzględnia wpływ stanu ogumienia na wartość pojazdu. Punktem odniesienia jest ogumienie o zużyciu 50%.*

KOREKTY RÓŻNE ..... - 6 623 PLN

#### W tym:

Stan utrzymania i dbałość o pojazd

[%] Wart. [PLN]

-5,0 - 623

*Stan utrzymania i dbałość o pojazd mogą mieć wpływ na wartość rynkową pojazdu w przypadku, gdy stan wycenianego pojazdu istotnie odbiega od dobrego, odpowiedniego dla danego okresu eksploatacji i przebiegu. Stwierdzony ponadprzeciętnie dobry stan świadczący o wyjątkowej dbałości o pojazd może stanowić podstawę korekty dodatniej wartości, stan gorszy od typowego dobrego - podstawę do korekty ujemnej.*

*W pojeździe stwierdzono: liczne zarysowania powłoki lakierowej nadwozia, liczne wgniecenia poszycia lakierowanego nadwozia, ślady korozji na elementach poszycia nadwozia.*

Konieczne naprawy pojazdu

-48,1 -6 000

*Konieczność wykonania naprawy wycenianego pojazdu jest podstawą do obniżenia jego wartości w stosunku do wartości pojazdu sprawnego. O wielkości korekty decyduje koszt naprawy przywracającej pojazd do stanu technicznego odpowiedniego do okresu użytkowania pojazdu, jego przebiegu i ogólnego stanu technicznego.*

**Wartość rynkowa brutto wyżej zidentyfikowanego pojazdu, określona na dzień 8 kwietnia 2021 roku wynosi:**

**5900 PLN**

(słownie: pięć tysięcy dziewięćset złotych)

w tym VAT (23,0%) 1103,25 PLN

**Wartość określono na podstawie:**

- notowań wartości rynkowych ustalonych przez wykonawcę opinii,
- korekt mających wpływ na wartość pojazdu.

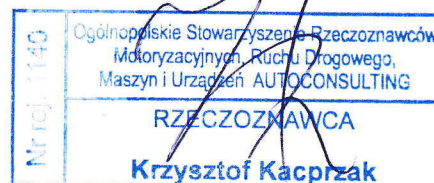

**RZECZOZNAWSTWO**  
Wycena Pojazdów, Maszyn i Urządzeń  
**SATO**  
Krzysztof Kacprzak  
ul. Kartuska 80/13, 80-104 Gdańsk  
NIP: 583-28-47-465, REGON: 362573155



**RZECZOZNAWCA SAMOCHODOWY**  
Krzysztof Kacprzak  
Wycena Pojazdów, Maszyn i Urządzeń  
Kosztorysowanie Napraw  
Nr upr. 1140

**DOKUMENTACJA FOTOGRAFICZNA**

do opinii nr: 20/1/2021

z dnia: 2021/04/22

**DANE IDENTYFIKACYJNE POJAZDU (\*)**

Dane: [O] IV-2021

Marka: CITROËN

Model pojazdu: Berlingo 1.6 16V HDI MR '03

Wersja: Multispace+

Nr rejestracyjny: GD0977N

Rok prod.: 2008

Rodzaj pojazdu: Samochód osobowy



DSC03827



DSC03829



DSC03831



DSC03832



DSC03835



DSC03833





DSC03844



DSC03841



DSC03843

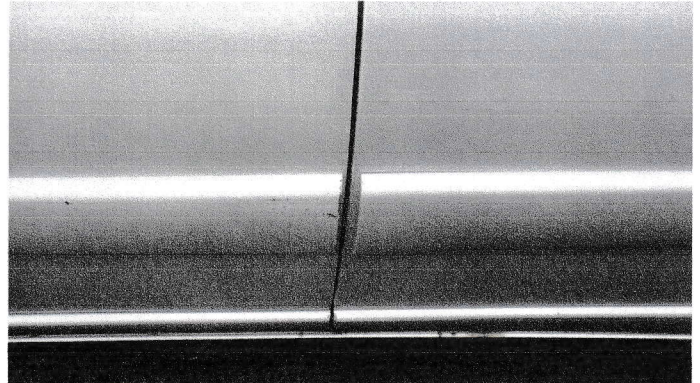

DSC03845

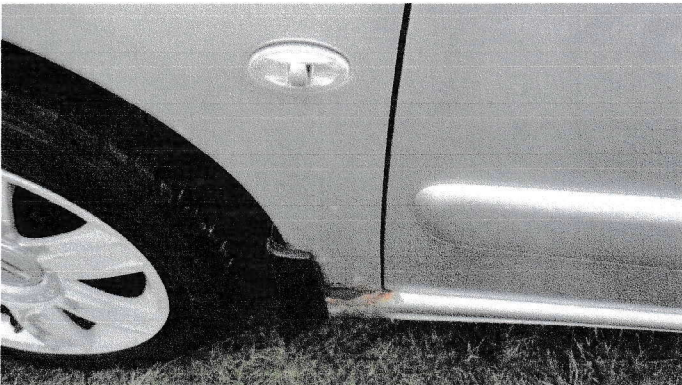

DSC03846



DSC03838



DSC03839



DSC03848



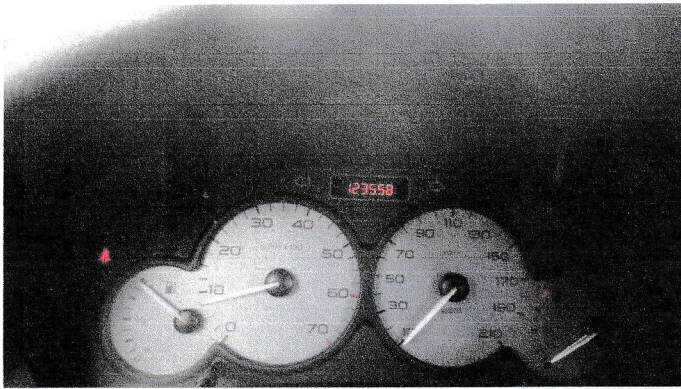

DSC03849

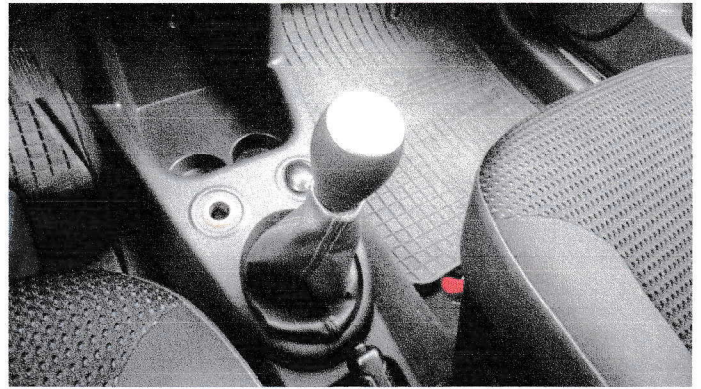

DSC03851

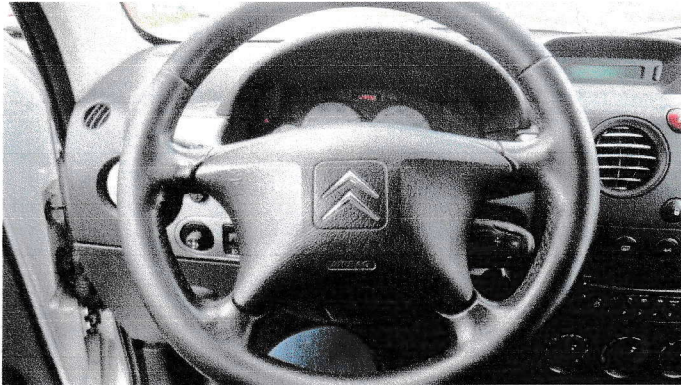

DSC03854



DSC03852



DSC03863

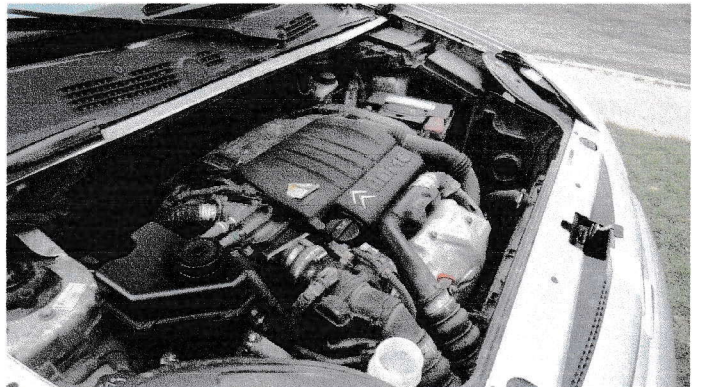

DSC03860



DSC03861



DSC03858

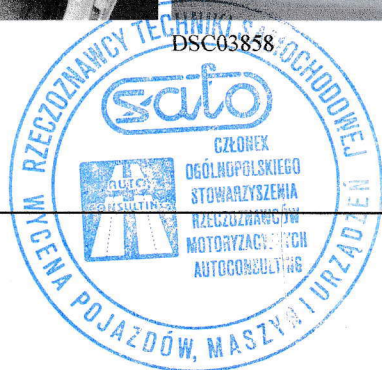

**ARKUSZ USTALENIA WARTOŚCI POJAZDU**

do opinii nr: 20/1/2021

z dnia: 2021/04/22

Rzecznawca : Krzysztof Kacprzak

Zleceniodawca: Gdański Ośrodek Sportu

Adres: Romualda Traugutta 29, 80-221 Gdańsk

Zlec. pismo, znak: przesłane drogą elektroniczną

z dnia: 2021/04/02

Właściciel: Gdański Ośrodek Sportu

Adres: Romualda Traugutta 29, 80-221 Gdańsk

Zadanie: Ocena stanu technicznego i określenie wartości rynkowej pojazdu marki Citroen Berlingo nr rej. GD 0977N.

**DANE IDENTYFIKACYJNE POJAZDU (\*)**

Dane: [O] IV-2021

Marka: CITROËN Model pojazdu: Berlingo 1.6 16V HDI MR'03  
 Wersja: Multispace+ Nr rejestracyjny: GD0977N Rok prod.: 2008  
 Rodzaj pojazdu: Samochód osobowy  
 Wycena na podstawie pojazdu: CITROËN Berlingo 1.6 16V HDI MR'03 Multispace+ kb5 1560 ccm

**USTALENIE WARTOŚCI POJAZDU****KATALOG WARTOŚCI BAZOWYCH (BRUTTO):**

rok	mies.	wart. z katal. [PLN]	wart. zadana [PLN]
2008	05	10450	10450
2007	05	9650	9650
2006	05	8850	8850
<b>WARTOŚĆ BAZOWA BRUTTO (155 mies.)</b>			<b>10 450 PLN</b>

Normatywny okres eksploatacji	155 mies.
DATA PIERWSZEJ REJESTRACJI (rok/mies/dn)	2008/04/01
Rzeczywisty okres eksploatacji	156 mies.
<b>KOREKTA ZA PIERWSZĄ REJESTRACJĘ</b>	<b>- 50 PLN po korekcie: 10 400 PLN</b>

**LISTA WYPOSAŻENIA:**

Lista wyposażenia na podstawie informacji z bazy danych na okres: 2008.03-2008.05

**WYPOSAŻENIE DODATKOWE:**

L.p.	Nazwa elementu wyposażenia	wta	data zam.	wpa	[%]	Wsp.	Wart. [PLN]
1	Autoalarm	0,75			2,86	0,48	143
2	Czujniki cofania	0,75			1,73	0,48	87
3	Hak holowniczy	1,00			4,29	0,31	138
4	Lakier metalizowany	0,50			1,96	0,66	134
<b>KOREKTA ZA WYPOSAŻENIE DODATKOWE</b>							<b>502 PLN</b>
<b>KOREKTA ZA WYPOSAŻENIE</b>							<b>502 PLN po korekcie: 10 902 PLN</b>

Przebieg normatywny	228 000 km
Przebieg rzeczywisty odczytany	123 558 km
<b>KOREKTA ZA PRZEBIEG</b>	<b>1 571 PLN po korekcie: 12 473 PLN</b>

**ZASTOSOWANE KOREKTY RÓŻNE:**

Opis korekty	[%]	Wart. [PLN]
Stan utrzymania i dbałość o pojazd	-5,0	- 623
Konieczne naprawy pojazdu	-48,1	-6 000
<b>KOREKTY RÓŻNE</b>	<b>- 6 623 PLN po korekcie:</b>	<b>5 850 PLN</b>

**STAN OGUMIENIA:**

Oś	Koło	Cena [PLN]	Zuż. [%]	Bieżn [mm]	Koło	Cena [PLN]	Zuż. [%]	Bieżn [mm]	Koło	Cena [PLN]	Zuż. [%]	Bieżn [mm]	Koło	Cena [PLN]	Zuż. [%]	Bieżn [mm]
Przednia					Lewe:	171	45*	0					Prawe:	171	45*	0
Tylna					Lewe:	171	45*	0					Prawe:	171	45*	0
<b>KOREKTA ZA OGUMIENIE</b>													<b>34 PLN po korekcie:</b>		<b>5 884 PLN</b>	

**UWAGI**

1. Numer identyfikacyjny nadwozia spisano z natury.
2. Dokumentację fotograficzną wykonano.
3. Naprawę konieczną ( bieżącą ) pojazdu oszacowano na ok. 6000,00 zł.

**4. Zastrzeżenia i ograniczenia:**

- niniejsze opracowanie przeznaczone jest dla potrzeb Zleceniodawcy i stanowi szacunkowe określenie wartości pojazdu,
- opracowanie wykonane zostało przy założeniu, że nie ukryto żadnych faktów które mogły mieć wpływ na wartość wycenianego pojazdu,
- istotą niniejszego opracowania jest określenie aktualnej wartości pojazdu, a nie jego ceny. Cena powstaje w akcie umowy sprzedaży. Tutaj ten czynnik nie występuje,
- wartość przedmiotu wyceny została ustalona na dzień oględzin pojazdu tj. 08.04.2021 r.,
- niniejsze oszacowanie wartości nie jest ekspertyzą stanu technicznego przedmiotu wyceny i za taką nie może być uznawane,
- powyższa wycena wartości w szczególności nie może być traktowana jako gwarancja sprzedaży przedmiotu wyceny za oszacowaną wartość,
- opracowanie nie obejmuje analizy stanu prawnego,
- nie badano prawdziwości ani poprawności danych identyfikacyjnych przedmiotu wyceny, w tym między innymi numerów fabrycznych i roku produkcji,
- rzeczoznawca zastrzega się, że nie ponosi odpowiedzialności za wady ukryte (prawne i fizyczne), niesprawności, braki nie ujawnione w trakcie badań oraz ewentualne skutki wynikające z dalszego użytkowania przedmiotu wyceny, a także za skutki wykorzystania samej oceny,
- nie badano tytułu użytkowania ani tytułu własności wycenianego pojazdu i ewentualnego istnienia ograniczenia praw rzeczowych przedmiotu wyceny,
- niniejsze opracowanie nie może być publikowane w całości w jakimkolwiek dokumencie bez zgody wykonawcy i bez uzgodnienia z nim formy i treści takiej publikacji.

**WARTOŚĆ RYNKOWA BRUTTO PO ZAOKRĄGLENIU** ..... **5 900 PLN**

**RZECZOZNAWSTWO**  
Wycena Pojazdów, Maszyn i Urządzeń  
**SATO**

Krzysztof Kacprzak  
ul. Kartuska 80/13, 80-104 Gdańsk  
NIP: 583-28-47-465, REGON: 362573155

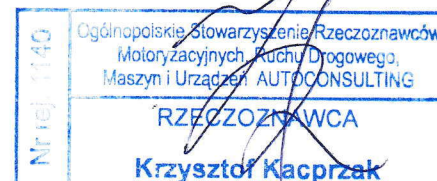

**RZECZOZNAWCA SAMOCHODOWY**  
Krzysztof Kacprzak  
Wycena Pojazdów, Maszyn i Urządzeń